

## เอกสารแนบที่ 2.33

คู่มือการคัดเลือกพนักงาน  
และแบบฟอร์มตรวจสอบสภาพพนักงานแรกเข้า

บริษัทปูนซิเมนต์ไทย (ท่าหลวง) จำกัด

คู่มือวิธีการ

เรื่อง การตรวจหาและกำจัดข้อผิดพลาด

รหัสเอกสาร PM023

วันที่มีผลบังคับใช้	ฉบับแก้ไขครั้งที่	ฉบับแก้ไขที่	วันที่มีผลบังคับใช้	ผู้ดูแล	สถานะ
30 ตุลาคม 2517	1	3	3 สิงหาคม 2521		ใช้จนสิ้นอายุการ

คู่มือวิธีมาตรฐาน I/ISO 9001, I/ISO 14001, I/ISO 18001, I/ISO 45001

**บริษัทปูนซิเมนต์ไทย (ภาคหลวง) จำกัด**

<b>คู่มือวิธีการ</b>	ฉบับที่ ๑๖๘๘ วันที่ 1๐ สิงหาคม ๒๕๖๗
<b>ชื่อ :</b> การควบคุมและจัดการพัสดุ	ฉบับที่แก้ไขที่ 1 วันที่แก้ไขที่ ๓
	วันที่แก้ไขที่แก้ไขที่ ๓ เดือน พฤษภาคม ๒๕๖๗

**วัตถุประสงค์ :** เพื่อให้ทราบวิธีการการควบคุมและจัดการพัสดุและทำให้ได้พัสดุมาซึ่งสามารถปฏิบัติงานได้ถูกต้องและมีคุณภาพดี

**ขอบข่าย :** ใช้ควบคุมและจัดการพัสดุของบริษัทและหน่วยงานที่เกี่ยวข้องกับงานพัสดุ

**รายละเอียด**

1. วัตถุประสงค์ของคู่มือวิธี การพัสดุ
  - เพื่อใช้เป็นคู่มือปฏิบัติงานของบุคลากรที่เกี่ยวข้องกับการพัสดุ
  - เพื่อให้ทราบถึงขั้นตอนและวิธีการในการจัดหาพัสดุ
  - เพื่อให้ทราบถึงวิธีการในการควบคุมและจัดการพัสดุ
  - เพื่อให้ทราบถึงวิธีการในการตรวจสอบและประเมินผลของการจัดหาพัสดุ
  - เพื่อให้ทราบถึงวิธีการในการแก้ไขปัญหาการจัดหาพัสดุ
2. วัตถุประสงค์
  - เพื่อให้ทราบถึงวิธีการในการจัดหาพัสดุ
  - เพื่อให้ทราบถึงวิธีการในการควบคุมและจัดการพัสดุ
  - เพื่อให้ทราบถึงวิธีการในการตรวจสอบและประเมินผลของการจัดหาพัสดุ
  - เพื่อให้ทราบถึงวิธีการในการแก้ไขปัญหาการจัดหาพัสดุ
3. วัตถุประสงค์
  - 3.1 วัตถุประสงค์
    - 3.1.1 เพื่อให้ทราบถึงวิธีการในการจัดหาพัสดุ
    - 3.1.2 เพื่อให้ทราบถึงวิธีการในการควบคุมและจัดการพัสดุ
    - 3.1.3 เพื่อให้ทราบถึงวิธีการในการตรวจสอบและประเมินผลของการจัดหาพัสดุ
    - 3.1.4 เพื่อให้ทราบถึงวิธีการในการแก้ไขปัญหาการจัดหาพัสดุ

**บริษัทปูนซีเมนต์ไทย (บมจ.) จำกัด**

<b>ผู้ถือหุ้นหลัก</b>	พ.ศ. ๒๕๕๖ ๖๖
	วันที่จัดทำงบการเงิน ๓๐ ตุลาคม ๒๕๕๖
<b>ชื่อ :</b> คณะกรรมการผู้ถือหุ้นใหญ่	ฉบับที่ ๑
	วันที่มีผลบังคับใช้ ๓ มิถุนายน ๒๕๕๖

- วัตถุประสงค์**
4. วัตถุประสงค์
    - 4.1 มีมติให้กรรมการผู้ถือหุ้นใหญ่พิจารณา (โปรดดูข้อ ๖)
    - 4.2 ผู้ถือหุ้นหลักของ บมจ. ผู้ถือหุ้นรายอื่นที่กรรมการผู้ถือหุ้นใหญ่เห็นว่าสมควรจะแต่งตั้งหรือถอดถอนกรรมการผู้ถือหุ้นใหญ่ (โปรดดูข้อ ๖)
    - 4.3 ผู้ถือหุ้นรายอื่นที่กรรมการผู้ถือหุ้นใหญ่เห็นว่าสมควรจะแต่งตั้งหรือถอดถอนกรรมการผู้ถือหุ้นใหญ่ (โปรดดูข้อ ๖)
    - 4.4 มีมติให้กรรมการผู้ถือหุ้นใหญ่พิจารณาแต่งตั้งหรือถอดถอนกรรมการผู้ถือหุ้นใหญ่ (โปรดดูข้อ ๖)
    - 4.5 มีมติให้กรรมการผู้ถือหุ้นใหญ่พิจารณาแต่งตั้งหรือถอดถอนกรรมการผู้ถือหุ้นใหญ่ (โปรดดูข้อ ๖)
    - 4.6 มีมติให้กรรมการผู้ถือหุ้นใหญ่พิจารณาแต่งตั้งหรือถอดถอนกรรมการผู้ถือหุ้นใหญ่ (โปรดดูข้อ ๖)
    - 4.7 มีมติให้กรรมการผู้ถือหุ้นใหญ่พิจารณาแต่งตั้งหรือถอดถอนกรรมการผู้ถือหุ้นใหญ่ (โปรดดูข้อ ๖)

- ข้อ ๕ :**
1. วัตถุประสงค์ของมาตรฐาน (STANDARD RESOLUTION)
    - สำหรับเป็นกฎหมายที่คณะกรรมการผู้ถือหุ้นใหญ่พิจารณา
    - ใช้บังคับกับกรรมการผู้ถือหุ้นใหญ่ของ บมจ. ปูนซีเมนต์ไทย จำกัด (มหาชน) และบริษัทในเครือ

## ขบวนการปฏิบัติของกรม (ภาพรวม) จำกัด

ชื่อโครงการ	รหัสโครงการ 2/M223 รหัส 303
	วันที่ขึ้นทะเบียน 20 กุมภาพันธ์ 2547
ชื่อ : การพัฒนาระบบงานผลิตพลังงาน	ฉบับแก้ไขครั้งที่ 1 วันที่แก้ไขครั้งที่ 1
	วันที่ดำเนินการโดยทั่วไป 2 สิงหาคม 2551

ผังกรวย : การพัฒนาระบบงานผลิตพลังงาน

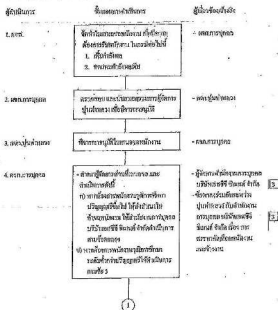

### บริษัทปูนซิเมนต์ไทย (ท่าเรือวาง) จำกัด

<b>ผู้ถือหุ้นใหญ่</b>	บริษัทปูนซิเมนต์ไทย จำกัด (มหาชน) ถือได้ทั้งสิ้นร้อยละ 20 (ยี่สิบ) เปอร์เซ็นต์
<b>ที่ตั้ง :</b> การตลาดทางบกที่จังหวัดสมุทรสาคร	ฉบับจดทะเบียนวันที่ 1 พฤศจิกายน พ.ศ. 2530
	วันที่มีผลบังคับใช้ 1 มีนาคม 2580

ผังโครงสร้างองค์กรของปูนซิเมนต์ไทย (ท่าเรือวาง) จำกัด

ผู้ถือหุ้นใหญ่                      ชื่อของระดับบริหาร                      ผู้บริหารระดับสูง

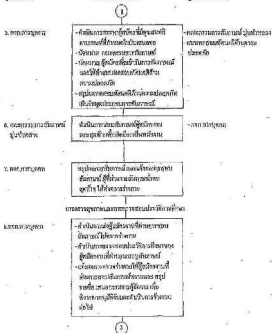

บริษัท ฟูบิชิ อีเลคทริก (ประเทศไทย) จำกัด

ผู้ส่งวิทยานิพนธ์	รหัสเอกสาร EMO25 รหัส 59
	วันที่ยื่นวิทยานิพนธ์ 20 ตุลาคม 2557
ผู้รับ : กองบริหารงานวิจัยและพัฒนา	ฉบับที่วิทยานิพนธ์ที่ 1 ฉบับที่ออกครั้งที่ 2
	วันที่รับวิทยานิพนธ์ที่ 1 วันที่ออกครั้งที่ 2

ชื่อวิทยานิพนธ์ : การวิเคราะห์ต้นทุนการดำเนินงาน (ต่อ)

ผู้ส่งวิทยานิพนธ์

ชื่อของเอกสารที่ส่ง

ผู้รับวิทยานิพนธ์

2

๑. รายการเอกสาร

- วิทยานิพนธ์การดำเนินงาน โดยผู้ส่งวิทยานิพนธ์
- เอกสารผู้ส่งวิทยานิพนธ์
- Receipt
- วิทยานิพนธ์การดำเนินงาน โดยผู้รับวิทยานิพนธ์
- วิทยานิพนธ์การดำเนินงาน โดยผู้รับวิทยานิพนธ์
- หนังสือนำส่งวิทยานิพนธ์

จ.น.  
กองบริหารงานวิจัยและพัฒนา

2

**บริษัทปุ๋ยอินทรีย์ไทย (มหาชน) จำกัด**

ผู้ถือหุ้น	ปีงบประมาณ ๒๕๖๓ หน้า ๘๐
	วันที่ออกฉบับนี้ ๒๐ กุมภาพันธ์ ๒๕๖๓
เรื่อง : การขอความเห็นชอบมติของคณะกรรมการ	ฉบับนี้จัดทำขึ้นที่ ๓ ชั้นตึกโกลด์เวิลด์ ๕
	วันที่ทำฉบับนี้ลงวันที่ ๒ มิถุนายน ๒๕๖๓

ขอความเห็นชอบ : ขอสรุปการขอความเห็นชอบ

1. ผู้ถือหุ้น (๒๕๖)
  - คือเป็นการขอความเห็นชอบให้จัดตั้ง คณะกรรมการ ๒๕๖๓ ทำหน้าที่ใช้การแทนบุคคล ๕ คน
2. ผู้ถือหุ้น (๒๕๖๓)
  - การขอความเห็นชอบของกรรมการ ๒๕๖๓ เพื่อให้มีมติขอเรียกประชุมผู้ถือหุ้นประจำไตรมาสที่ ๒
3. กรรมการผู้ถือหุ้น (๒๕๖๓)
  - อนุมัติให้กรรมการ ๒๕๖๓
4. ผู้ถือหุ้น (๒๕๖๓)
  - ดำเนินการดังต่อไปนี้
  - ๑) ขอความเห็นชอบจากกรรมการผู้ถือหุ้นผู้ถือหุ้น ๒๕๖๓ (ผู้ถือหุ้นประจำไตรมาส) ให้มีมติอนุมัติการขอประชุมผู้ถือหุ้นที่ ๒๕๖๓
  - ๒) ขอความเห็นชอบจากกรรมการผู้ถือหุ้นผู้ถือหุ้น ๒๕๖๓ ให้มีมติอนุมัติการขอความเห็นชอบมติของกรรมการ ๒๕๖๓
5. ผู้ถือหุ้น (๒๕๖๓)
  - 1. ส่วนเป็นการสรุปผู้ถือหุ้นผู้ถือหุ้นที่ ๒๕๖๓
  - 2. วัตถุประสงค์ของการประชุมผู้ถือหุ้นที่ ๒๕๖๓
  - 3. วัตถุประสงค์ของการประชุมผู้ถือหุ้นที่ ๒๕๖๓
  - 4. ข้อบังคับการประชุมผู้ถือหุ้นที่ ๒๕๖๓
6. คณะกรรมการผู้ถือหุ้น (๒๕๖๓)
  - ดำเนินการตามมติของกรรมการผู้ถือหุ้นที่ ๒๕๖๓

3





### บริษัทปูนซิเมนต์ไทย (ฟาร์มเฮาส์) จำกัด

<b>ผู้ไปปฏิบัติงาน</b>	วันที่ออกงาน 25/02/2557 หน้า 30 ตั้งแต่วันที่ออกงานถึง 30 กุมภาพันธ์ 2557
<b>ชื่อ :</b> การสำรวจและประเมินค่าที่ดิน	หน้าที่รับผิดชอบที่ 1 หน้าที่รับผิดชอบที่ 2 หน้าที่รับผิดชอบที่ 3 1 มีนาคม 2558

ชื่อพื้นที่ : การประเมินค่าที่ดิน

ผู้ไปปฏิบัติงาน                      วัตถุประสงค์ของงาน                      ผู้รับผิดชอบงาน

1. ออกแบบงาน

- ใ้รายชื่อผู้ดูแลสถานที่ประเมินค่าที่ดิน  
 - กำหนด, ออกแบบกำหนด  
 - มาตรฐานวิธีวัดพื้นที่ประเมินค่าที่ดิน

- ศพ., ๒๕๖๖, ๒๕๖๗  
 - ๒๕๖๘

2. ออกแบบงาน

- ศึกษารายละเอียดของพื้นที่ประเมินค่า  
 - ศึกษารายละเอียดของพื้นที่ประเมินค่า

- ๒๕๖๘

3. ออกแบบงาน

- ใ้รายชื่อผู้ดูแลพื้นที่ประเมินค่า  
 - กำหนดมาตรฐานวิธีวัดพื้นที่ประเมินค่า  
 - กำหนดมาตรฐานวิธีวัดพื้นที่ประเมินค่า  
 - กำหนดมาตรฐานวิธีวัดพื้นที่ประเมินค่า  
 - กำหนดมาตรฐานวิธีวัดพื้นที่ประเมินค่า

- ๒๕๖๘  
 - ๒๕๖๘, ๒๕๖๙

**มติวิสามัญชนสภาไทย (ภาคละ) จำกัด**

ผู้ถือวิสามัญ	จัดสรรตาม 24225	หน้า 20
	เมื่อวันจันทร์ที่ 20	ตุลาคมปี 2547
คดี : การตั้งกรรมการวิสามัญชนสภาไทย	ฉบับที่คดีที่ 1	คดีที่คดีที่ 0
	วันที่คดีมีขึ้นที่ปี 1	ปี 1 พฤษภาคม 2550

รวม: เป็นที่ทราบ : การวิสามัญชนสภาไทย

**1. ผู้ถือวิสามัญชนสภาไทย (ภาคละ) จำกัด**

1. มีหน้าที่จัดการและดูแลโดยวิสามัญชนสภาไทย, การดูแลกิจการ
2. มีหน้าที่ดูแลและดูแลโดยวิสามัญชนสภาไทย, การดูแลกิจการ

**2. คณะกรรมการวิสามัญชนสภาไทย (ภาคละ) จำกัด**

1. จัดสรรตามมติวิสามัญชนสภาไทย
2. ดูแลและดูแลโดยวิสามัญชนสภาไทย

**3. ผู้ถือวิสามัญชนสภาไทย (ภาคละ) จำกัด**

1. มีหน้าที่จัดการและดูแลโดยวิสามัญชนสภาไทย, การดูแลกิจการ
2. มีหน้าที่จัดการและดูแลโดยวิสามัญชนสภาไทย, การดูแลกิจการ
  - 2.1. มีหน้าที่จัดการและดูแลโดยวิสามัญชนสภาไทย, การดูแลกิจการ
  - 2.2. มีหน้าที่จัดการและดูแลโดยวิสามัญชนสภาไทย, การดูแลกิจการ
    - การดูแลและดูแลโดยวิสามัญชนสภาไทย, การดูแลกิจการ
    - การดูแลและดูแลโดยวิสามัญชนสภาไทย, การดูแลกิจการ
    - การดูแลและดูแลโดยวิสามัญชนสภาไทย, การดูแลกิจการ
3. มีหน้าที่จัดการและดูแลโดยวิสามัญชนสภาไทย, การดูแลกิจการ
4. มีหน้าที่จัดการและดูแลโดยวิสามัญชนสภาไทย, การดูแลกิจการ
5. มีหน้าที่จัดการและดูแลโดยวิสามัญชนสภาไทย, การดูแลกิจการ

INFORMED CONSENT

DATE

NAME: [Name]
AGE: [Age]

PHYSICIAN: [Physician Name]

STATE OF CALIFORNIA, COUNTY OF [County Name]
I, the undersigned, being duly qualified in the State of California, do hereby certify that [Patient Name] is a resident of the State of California, County of [County Name], and is a resident of the City of [City Name], California, 94320.

WITNESSETH: Myself, and the undersigned, do hereby certify that [Patient Name] is a resident of the State of California, County of [County Name], and is a resident of the City of [City Name], California, 94320.

PHYSICIAN

DATE: [Date]
STATE OF CALIFORNIA, COUNTY OF [County Name]

NAME

PHYSICIAN

BLOOD

BLOOD GROUP
HB
HCT
WBCOUNT
DIFFERENTIAL WBC
PMN
BAND
LYMPH
ATYP LYMPH
EOS
BASO
MONO
PRONUCLEO
METANUCLEO
MYELO
PLASM

URINE

SCUM, SEDIMENT
COLOR
APPEARANCE
SPEC
REACTION
GLUCOSE
ALBUMIN
BILE
KETONE
COAGUL BLOOD
MICROSCOPIC PICTURE IDENTIFICATION
RBC
WBC
EPITHELIUM
URATE
CRYSTAL
BACTERIA
OTHERS

GLUCOSE

**SEROLOGY**

WCHL .....

ANTI HIV .....

METHAMPHETAMINE TEST .....

**BLOOD CHEMISTRY**

TEST	RESULT	REFERENCE RANGE
BLOOD SUGAR		< 100 MG%
BUN		< 30 MG%
CHOLESTEROL		< 200 MG%
SGOT		< 40 IU
BILIRUBIN 1"		< 0.5 MG%
3"		< 1.5 MG%
URIC ACID		< 8 MG%

**COLOR BLINDNESS**

.....

**SPIROMETRY** บันทึก วัน/เดือน/ปีเกิด (ถ้าแตกต่างจากบัตร)

.....

**ALDOMETRY**

.....

ความถี่ของชีพจรนิ่ง/พัก / ชีพจรออกกำลังกาย

BP.....	TORR	PULSE.....	ครั้ง / นาที
ผลการตรวจทางห้องปฏิบัติการ.....			
.....			
ผลการตรวจสารพิษ.....			
.....			
ชื่อยื่น.....		วันที่.....	
ตำแหน่ง.....		.....	
วันที่.....		.....	